

EFECTO FATBERG

RENATURALIZACIÓN URBANA Y NITRATOS



BIAURELIAN
natural biohacking



ADITIVO TECNOLÓGICO
CALCO ZEOLITAS Y BIOSILICES NATURALES
PARA BIOESTIMULACIÓN



- OLORES Y GASES GEI



- NITRÓGENO AMONIACAL



MEJORA PH



LICUADO RESIDUOS CONGLOMERANTES



+ COMPOSTAJE



+ BACTERIAS BENÉFICAS



- ANTIBIÓTICOS



- MOSCAS Y LARVAS



REDUCCIÓN HONGOS



ENCAPSULADO METALES PESADOS

RED DE SANEAMIENTO

TANQUES DE TORMENTAS

MULTIPROPÓSITO

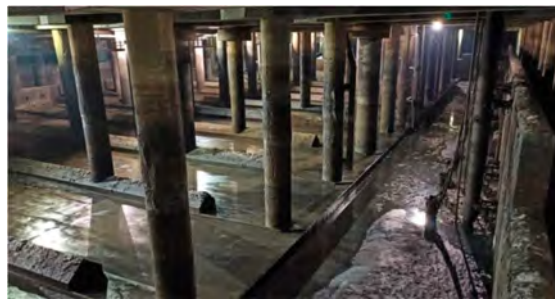

Efficiencia de renaturalización y nitratos

RED DE DEPURACIÓN

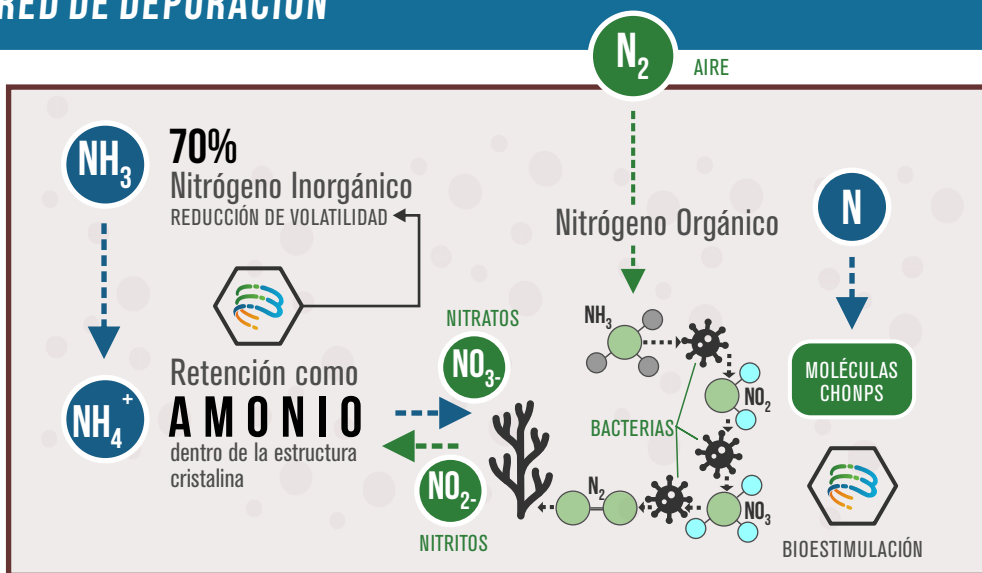

Recomendación:

- Choque fatberg: 1 a 5 kg por cada 500 m³
- Mantenimiento: 1 a 2 kg por cada 2.500 m³
- Refuerzos: 1 a 2 kg por cada 5.000 m³



1,36 kg en partículas



- En balsas usar con nebulizador(Dosis de 500 a 5.000 litros de agua).
- BIAURELIAN® no se disuelve, pero se mantiene en suspensión.

- ✓ Reducción de olores.
- ✓ Licuado de residuos conglomerantes.
- ✓ Mejora de pH
- ✓ Reducción de antibióticos, jabones y cloros.
- ✓ Reducción de nitrógeno amoniacal.
- ✓ Regeneración de bacterias benéficas que favorecen la biota y la desaparición de patógenos.
- ✓ Mejora del compostaje post depuración.
- ✓ Desaparición de larvas y moscas.
- ✓ Reducción de hongos.
- ✓ Encapsulado de metales pesados.